

カナジュウ・リフォーム通信

素敵生活 スタイル

女性プランナーとイメージづくりからはじめるリフォームのご提案



2015
Vol.38

保存版



リフォームで 素敵な生活を実現した お宅をご紹介します!

■ STYLE01 輸入木製建具でナチュラル空間

■ STYLE02 家族で楽しむバスルーム

《Topic》 理想のキッチンを手に入れる
失敗しない為のキッチン・チェックリスト

KANAJU
www.y-reformstyle.com

輸入木製建具でナチュラル空間



お子様写真や学校で作った作品などを飾る棚が欲しいというご希望に答え、壁厚を利用してニッチを造作しました。リビングの入り口がギャラリーに！

海外在住だったE様が弊社のホームページをご覧になりお問い合わせくださったのが1月初旬。4月のお子様の新学期に合わせてご帰国予定で、これから中古マンションをご購入し、リフォームしてお住まいになりたいとの事でした。3月初めの着工までにお会い出来たのは、マンションお引渡しの為に一時帰国された2月下旬の2日間のみ。あとは全てメールでの打合せとなりましたので、3Dパースや家具を配置した図面等でイメージをつかんで頂ける様にしました。マンション購入の際に気にされていた圧迫感のある構造梁も、細長いLDのアクセントになり隠れ家風に仕上がりました。タイトなスケジュールでしたが、「想像以上です！」という嬉しいお言葉をいただきました。



キッチン開口部と造作棚のイメージパース



before



ナチュラルなイメージのインテリアがお好みのE様。建具は全て木製、インポート物です。



トイレの棚もモールディングの装飾でお洒落に。



洗面化粧台は造作風のベッセルタイプを選びました。



海外生活が長かったE様ご一家。ユニットバスでバスタイムも楽しみになりました。



ワンちゃんが自由にリビング・寝室・トイレに行き来出来る様に、ペットドアを2ヶ所に取り付けました。



before

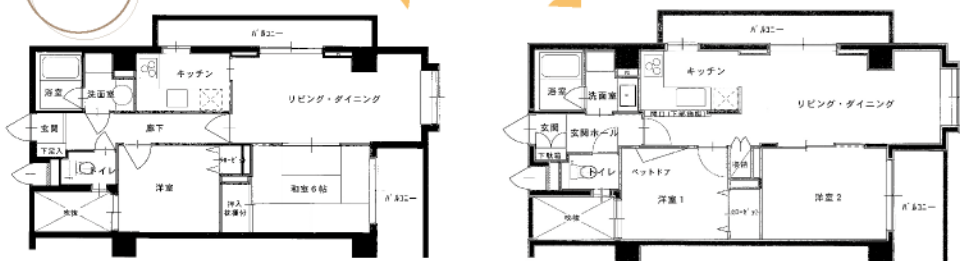

クローズドキッチンを対面式にしたいというご希望でしたが、配管等構造上の関係で位置を変える事が出来ませんでした。そこで、少しでも明るく開放感のあるキッチンになるように、シンク前の壁に開口部を設けました。

before



DATA

家族構成 : 3人
築年数 : 19年
工事費用 : 600万円
工事期間 : 1ヶ月
工事箇所 : 全面改修



営業・施工監理担当
辻元 淑規



プランナー
関 ますみ

家族で楽しむバスルーム



before



before



浴室は40cmも広くなりました。背の高いご主人様も足を伸ばして入れます。洗面所との段差も解消。暖かく、お手入れしやすいユニットバスに！リフォーム後一番上のお姉ちゃんがお風呂掃除をしてくれるようになったそうです。

築27年の木造住宅にお住まいのS様。3人のお子様と一緒に入浴出来るよう浴室をサイズアップしユニットバスにされたいとのご相談を受けました。余裕のあった玄関ホールに洗面所を広げるプランをご提案。インテリア好きの奥様のご希望でステンドグラスや新婚旅行で購入された照明を取り入れ、家族5人分のタオル等が収納できるようニッチも造作しました。クロスはそれぞれの場所ごとにテーマカラーを決めて！楽しいバスルームに仕上がりました。洗面所のテーマカラーはブルーです。



before

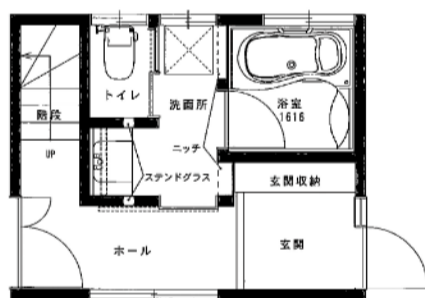
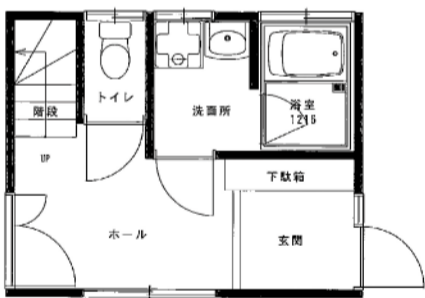

before



トイレのテーマカラーは1Fがグリーン、2Fがイエロー。キャラクターシールを貼ってトイレタイムも楽しく！収納力抜群の飾棚付き収納棚を取り付けて。



玄関ホールは狭くなりましたが、玄関ドア・玄関収納・フローリングの色を明るくしたので圧迫感はありません。5人分の靴もすっきり収まるように、玄関収納はトールタイプにしました。階段横にはグリーンや小物を飾れるようニッチを造作。

before



DATA

- 家族構成 : ご夫妻+お子様3人
- 築年数 : 27年
- 工事費用 : 280万円
- 工事期間 : 14日
- 工事箇所 : 玄関・浴室・洗面・トイレ



営業・施工監理担当
辻元 淑規



プランナー
関 ますみ

日常すぎて気付いていない、キッチンストレスを
 あぶりだした上で、ショールームで体感、
 時間に余裕があるなら、2度、3度来館して、
 理想のキッチンを手に入れましょう～！



☑ キッチンストレス・チェックリスト 【日ごろのお困り事を、書き出してみましょう！】

- せまい
- 物が取り出しにくい
- 片付かない
- しまえばなしの物が多い
- 汚れが目立つ
- 掃除しにくい
- 寒いまたは暑い
- 調理中の移動距離が長い
- 体のどこかが疲れる
- 家族とのコミュニケーションがとれない
- 音がうるさい
- その他 (具体的に細かなストレスを書き出してみよう)

☑ キッチンショールーム・チェックリスト 【ショールームへ行く際は、事前に広さ、高さチェックや、図面も持って行くといいですね】
※ショールームの食器や備品を使ったり、移動させてシミュレーションする時は、スタッフにお声掛けください。

- | | | | | |
|---|--|---|--|--|
| <p><input type="checkbox"/> レイアウトは？</p> <p>し型、I型、対面型。
歩いて、動いて、から決める。</p> | <p><input type="checkbox"/> 届く？</p> <p>靴は脱ぐ！手足を動かして
サイズ感を実感。</p> | <p><input type="checkbox"/> 広さは？</p> <p>並べてみよう。ショールーム
では皿や道具も借りられる。</p> | <p><input type="checkbox"/> キレイは？</p> <p>清潔も、見た目も、
キレイはどちらも最重要。</p> | <p><input type="checkbox"/> 音は？</p> <p>忘れがちなシンクの音。
シンクを軽くノックしてみよう。</p> |
| <p><input type="checkbox"/> 鍋・フライパンは？</p> <p>IH or ガスでも違う。
振って、覗いて確かめる。</p> | <p><input type="checkbox"/> 清掃は？</p> <p>ときどき清掃する部分こそ
重要。大掃除を思い出して。</p> | <p><input type="checkbox"/> 収納は？</p> <p>“しまう収納”はNG
取り出しやすい収納を。</p> | <p><input type="checkbox"/> 価格は？</p> <p>扉のグレードで調整。
プランシートを必ずもらう。</p> | <p><input type="checkbox"/> 10年後は？</p> <p>未来の生活をイメージしよう。
10年先もすてきなキッチンを。</p> |

【引用:クリナップHP/暮らしの賢人インタビュー、リフォームで失敗しないキッチン・チェックシート】

KANAJU Reform STYLE

素敵で快適な生活をリフォームで ***女性プランナーがいる**
リフォームとは*



栗田 みつ子
一級建築士

周囲の環境やご家族構成で「住まい」は変わります。「住まい方」のご提案致します。

佐藤 まどか
リフォームプランナー

素敵で快適、そしてラクラク生活をお客様と一緒に考えるのが大好きです。

関 ますみ
インテリアコーディネーター
マンションリフォームマネジャー

お客様に「よかった」と喜ばれるリフォームのご提案を目指しています。



住み続けてきた家をリフォームするとき、傷んだ場所を直すだけでなく、変化した家族構成やライフスタイルに合わせて間取りを変えたり、夢に描いていたインテリアを実現したり、さらに居心地の良い家になりたいと思いませんか？
 女性プランナーは、そんなお客様の希望を女性ならではの細やかな視点でひとつずつ解決していきます。
 住まいのことをじっくり話せる相手がいるリフォーム。
 それがカナジュウのリフォームです。



戸建・マンション・部分リフォーム
 施工事例をご覧ください。
 スタッフブログも更新中！！
www.kanaju.com/reform

コミュニケーター



田中 裕子

どんな小さなことでもお話をしていただけのように努めて参りたいと思います。

お客様とカナジュウの伝達者です。ご近隣挨拶や定期訪問などでお伺い致します。お困り事等お申し付け下さい。



カナジュウでは資格のある専門家がお客様の担当になります。
 お住まいのこと、安心してご相談下さい。



宇都木 才人
エネルギーアドバイザー

お客様おひとりおひとり、じっくりお話ししながら、お客様に合ったご提案をさせて頂きます。



小林 徹
チームリーダー
二級建築士

出会ったお客様にリフォームを通じて感動して頂けるよう、全力で頑張ります。



森田 涉
二級建築士
管理建築士

建築一筋17年。豊富な現場経験を活かしてどんな細かいことでも丁寧にお答えします。



安西 洋一
リフォームアドバイザー

お客様お一人お一人の家族になるような気持ちで、ご提案させて頂きます。



辻元 淑規
リフォームアドバイザー

大切なお住まいです。親身になってお手伝いさせて頂きます。

リフォームのご依頼は…

リビング・キッチン・浴室・洗面・トイレ・エクステリア・外壁・屋根・増築・改築・オール電化・太陽光リフォームのご依頼は…電話、メール、またはショールームにてお気軽にご相談ください。後日担当者よりご連絡後、現場調査に伺わせて頂きます。



KANAJU
LIFELINE CONCIERGE

有資格スタッフ
 ●一級建築士1名 ●二級建築士3名 ●インテリアコーディネーター1名
 ●インテリアプランナー1名 ●福祉住環境アドバイザー2名 ●管理建築士1名

株式会社カナジュウ・コーポレーション

〒246-8520 横浜市瀬谷区橋戸1-22-12

045-304-5955

平日・土日・祝日
 24時間お電話受付中です

HP: www.kanaju.com/reform
 (当社運営サイト) www.y-reformstyle.com

カナジュウリフォーム

資料のご請求は…



「女性プランナーがいるリフォーム」がよくわかる当社パンフレットと、リフォーム事例集のバックナンバーをご郵送致します。お電話またはHPのメールフォームからご請求下さい。

リフォームショールーム

エコカナ

スマートライフリフォーム。



横浜市瀬谷区下瀬谷3-17-1
 TEL 045-304-5955

10:00～18:00

駐車場3台/キッズスペース完備

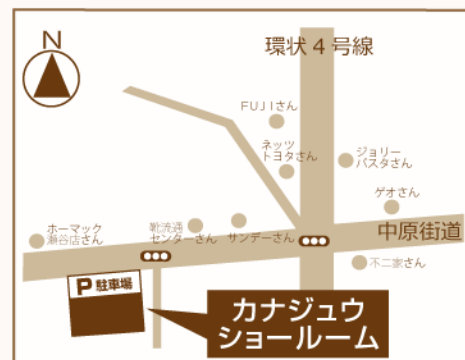

- 中原街道(丸子茅ヶ崎線)下瀬谷2丁目交差点そば。
- 東京靴流通センター斜め向かい。

お電話やメールでのお問合せのお客様は『素敵生活チラシを見た!』とお伝えください。

ご成約で商品券1,000円をプレゼント

